Oakville, Ontario

Suite exécutive

Milestone On The Park

2435 Greenwich Dr., Oakville, Ontario

Milestone on the Park is situated in the community of West Oak Trails in Oakville. This stunning 2-bedroom town home in the desirable Westmount area. Open Concept living and dining room with 9 ft ceilings, a spacious kitchen with Granite counters and a walkout to porch. The primary bedroom comes with a walk-in closet, and a convenient 3rd floor laundry. Greenwich is close to excellent schools, parks, and walking trails. Shopping, restaurants, GO station, and major Highways all in close proximity. Perfect for any family relocation or business traveler.

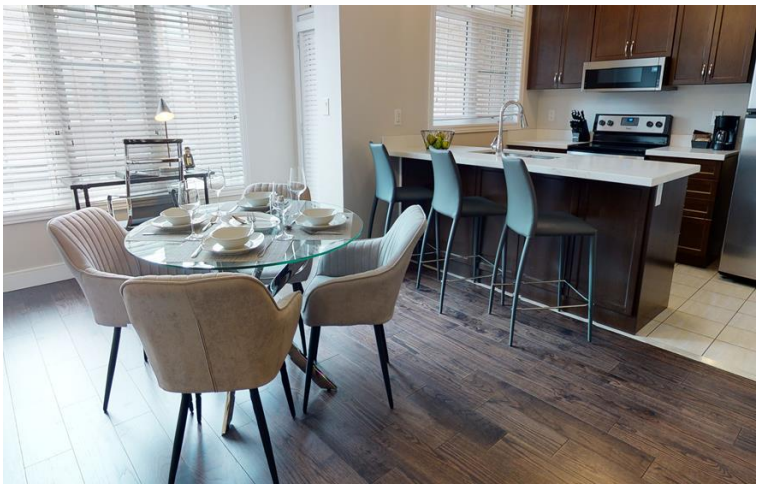



Règles de la maison

Arrivée: 15h

Départ: avant 10h

30 nuits minimum

Interdiction de fumer

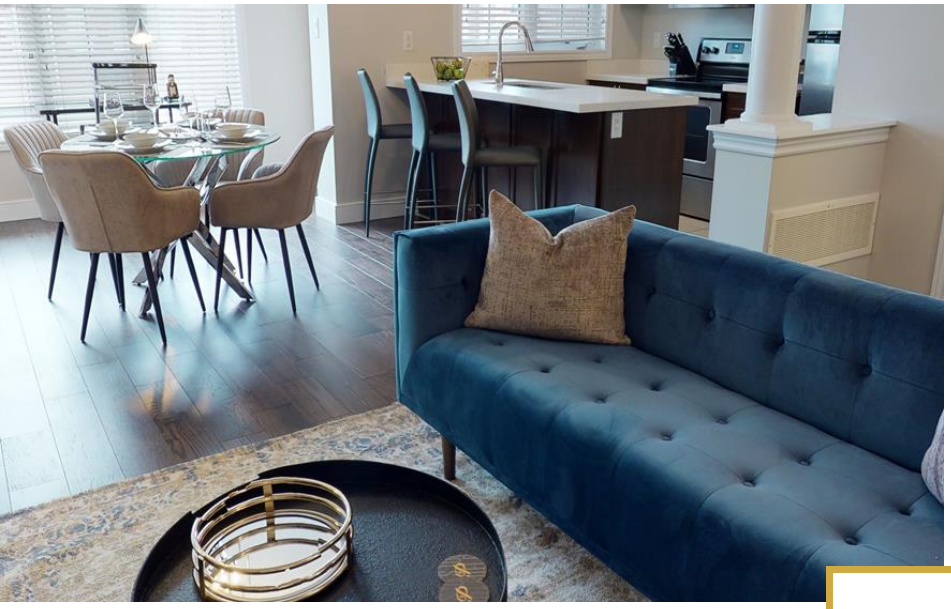

Agréments

- Wifi
- Espace de travail
- Accepte les animaux
- Terrain de jeux extérieur
- Espace extérieur
- Indoor Parking
- Outdoor Parking



Suites et réservations

- Deux chambres

Email: reserve.canada@premieresuites.com
Appelez-nou: 1-888-575-7808

Premiere Suites est le plus grand et le plus fiable fournisseur de résidences temporaires entièrement meublées au Canada, depuis plus de 20 ans. Où toutes nos propriétés sont des résidences privées, accréditées, assurées et gérées par des professionnels.

© 2026 Premiere Suites